

**Mapa 1: Chegada de SP e Campinas a Itatiba**

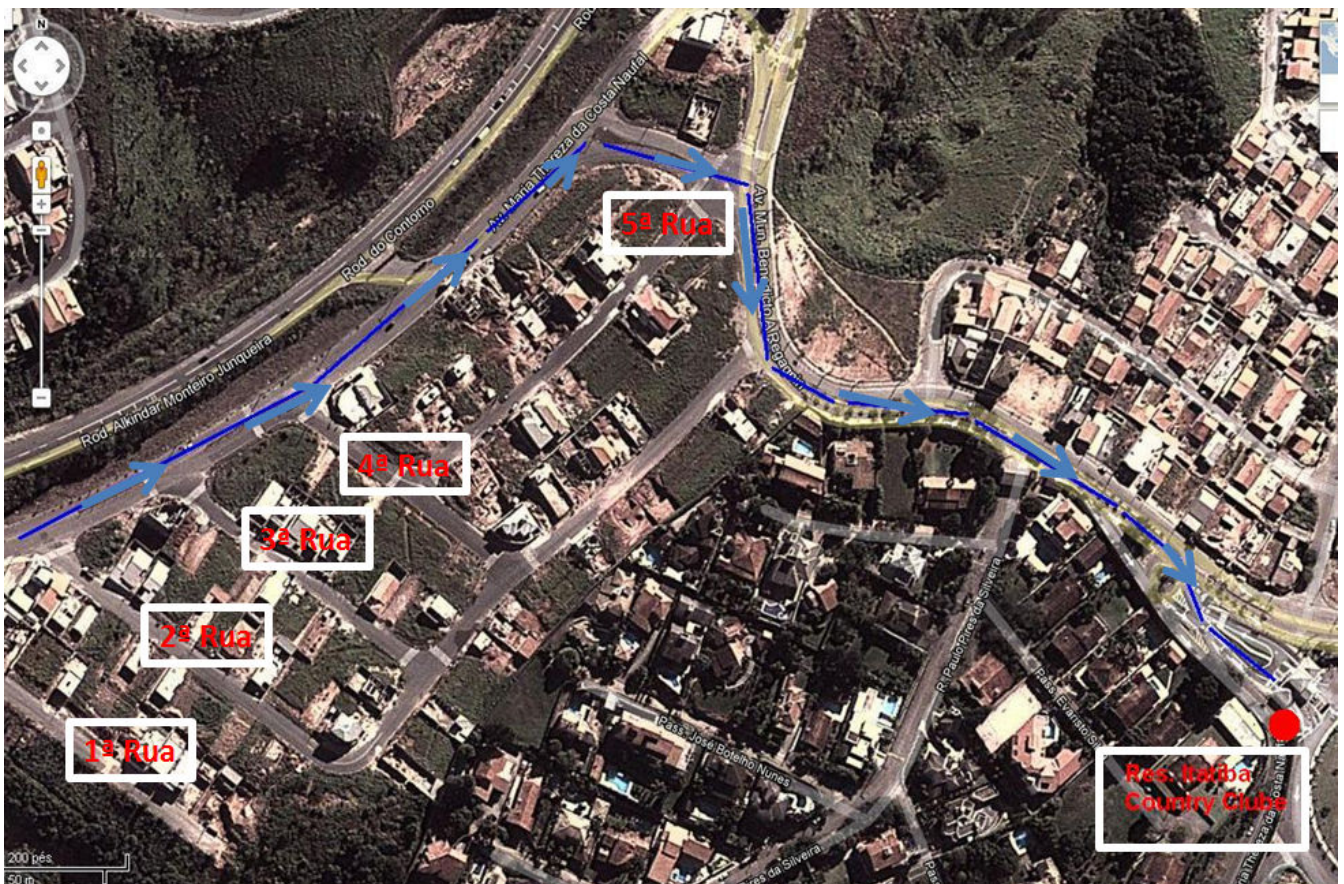

**Mapa 2: Passando o SESI, chegada ao Residencial Itatiba Country Club**





## **Passo a passo: São Paulo para Itatiba**

- Siga pela Rodovia dos Bandeirantes. Entrar na saída 59, sentido Itatiba.
  - Seguir pela Rodovia João Cereser, em seguida Rodovia Constâncio Cintra.
  - Neste sentido, passará pelo supermercado Extra à direita, até a Rodovia Luciano Consoline.
- Passando a lombada depois da prefeitura (direta) andar +/- 500m e sair à direita sentido Residencial Beija Flor, SESI.
- Contornando a rotatória, sair sentido Central Park, Residencial Laranjeiras, Country Club.
  - Virar na 5ª (quinta) rua na direita (+/- 600m)
  - Passar o cruzamento e seguir reto por 300m. Sair à direita no Residencial Itatiba Country Club (depois do residencial Laranjeiras).
  - Passando a portaria, na rotatória pegar a segunda rua (Rosa Fattore Del Forno) que é a rua dos coqueiros. Na 5ª (quinta) lombada virar na direita que é a Rua Tenisson Lima. A casa é a última da esquerda (casa verde).
- 

**Residencial Itatiba Country Club, Av Maria Theresa da Costa Naufal S/n.**

**Darci Kishio Nakamura  
Rua Tenisson Lima, 125 - Itatiba/SP  
CEP 13254-600 - Quadra 76- Lote 02**

### **CONTATOS:**

**Tel. da portaria (11) 4538-5055.**

**Darci: (11) 97300-8979 (Vivo) e (11) 97171-4465 (TIM)**